

MOBILKRAN LTM 1450-8.1

Erster und einziger 450 Tonner mit **85m Hauptausleger** in Baden-Württemberg

Sehr geehrte Damen und Herren,

heute stellen wir Ihnen unseren exklusiven Neuzugang vor. Ab sofort steht Ihnen der **Liebherr LTM 1450-8.1** zur Verfügung.

Was ist das Besondere an dieser Maschine?

Der LTM 1450-8.1 nutzt das einmalige VarioBallast System. Dadurch kann der Ballast-Radius von 7 Meter stufenlos auf 5 Meter reduziert werden. Ein Radius von 5 Meter entspricht ungefähr dem Ballastradius eines 200 Tonnen Krans. Zusätzlich ermöglicht die Ausstattung mit VarioBase eine variable Abstützung im beengten Arbeitsumfeld, steigert die Traglasten und erweitert somit den Arbeitsbereich. Gerade bei engen Platzverhältnissen ist diese neueste Technik von entscheidender Bedeutung.

Innovation VarioBallast

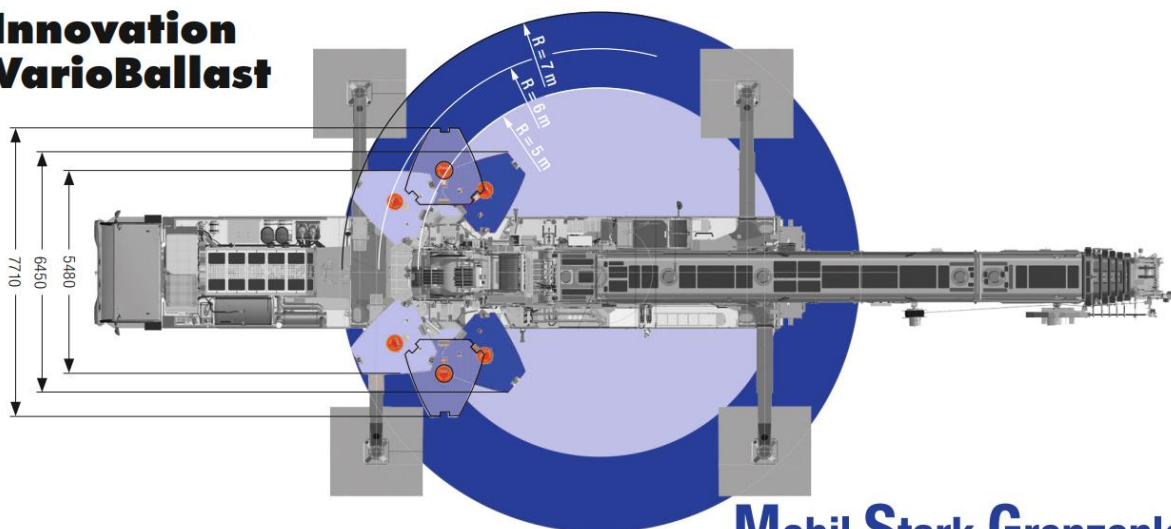

Mobil.Stark.Grenzenlos.

Der 450 Tonner vereint sehr gut den Vorteil eines langen Hauptauslegers mit der Stärke eines 500to Krans im kurzen Ausladungsbereich. Zum Einsatz kommt der Kran hauptsächlich im Industrie- und Anlagenbau, bei Baukranmontagen und -demontagen, in der Windkraft und bei Hafenumschlägen im Tandemhub.

Durch VarioBase und VarioBallast ist er prädestiniert für Kraneinsätze in dicht bebauten Gegenden. Ein weiterer Vorzug des innovativen Krans ist seine kurze Rüstzeit, da er ohne zusätzliche Demontage der Abstützungen am Straßenverkehr teilnehmen kann.

Überzeugen Sie sich selbst von den Vorteilen einer maßgeschneiderten Lösung Ihres Kraneinsatzes durch den **Liebherr LTM 1450-8.1**.

Niederlassungen Deutschland

79331 Teningen-Nimburg
Tel. +49 7663 9144-0

77966 Kappel-Gräfenhausen
Tel. +49 7822 30055-0

Selbstständige
Niederlassung Frankreich
MSG LEVAGE S.A.R.L.
67100 Strasbourg
Tél. +33 3 88 61 40 37

Geschäftsführer

Afred Jatz
Björn Jatz
Matthias Mohr
Marlo Gutmann

HRB 371297 RG Freiburg
Ust.Ident. Nr. DE 811620838
SteuerNr. 14040 | 63409

Bankverbindungen

Sparkasse Hanauerland | IBAN DE80 6645 1862 0000 0588 27 | BIC SOLADES1KEL
Volksbank Offenburg | IBAN DE87 6649 0000 0009 0517 08 | BIC GENODE61OG1
Commerzbank Offenburg | IBAN DE63 6644 0084 0450 3850 00 | BIC COBADEFF
CIC EST | IBAN FR76 3008 7330 8500 0201 7050 123 | BIC CMCIFRPP

Bitte beachten Sie unsere Allgemeinen Geschäftsbedingungen: www.msg-kran.eu

Gerichtsstand für beide Teile ist Kehl.



Als Ihr starker Partner steht Ihnen das Team der MSG Krandienst GmbH jederzeit gerne zur Verfügung. Wir unterstützen Sie fachkundig und effizient bei Ihren Projekten und Baustellen in der Region zwischen Karlsruhe und Weil am Rhein, überregional in ganz Deutschland sowie in Frankreich.

PROJEKTPLANUNG GROSSKRANE

Die technische Ausarbeitung Ihrer Kraneinsätze übernimmt gerne unser qualifizierter und kompetenter Außendienst.

VERTRIEB

Thorsten Milz

Telefon +49 7663 9144-294
Mobil +49 151 19 444 071
E-Mail: tmilz@msg-kran.eu

TECHNISCHER AUSSENDIENST

Christian Spreuer

Dipl. Ing. (FH)
Telefon +49 7851 9117-33
Mobil +49 176 19 444 802
E-Mail: cspreuer@msg-kran.eu

DISPOSITION

Reservierungen und Terminplanungen von Kraneinsätzen nehmen unsere fachkundigen Disponenten gerne entgegen.

HAUPTSITZ KEHL-AUENHEIM

Sandrine Kautzmann

Telefon +49 7851 9117-31
E-Mail: skautzmann@msg-kran.eu

Jérôme Deschler

Telefon +49 7851 9117-13
E-Mail: jdeschler@msg-kran.eu

NIEDERLASSUNG TENINGEN / KAPPEL-GRAFENHAUSEN

Dagmar Wagner

Telefon +49 7663 9144-291
E-Mail: dwagner@msg-kran.eu

Kehl, 17.01.2019

MSG Krandienst GmbH

Björn Jatz
Geschäftsführer

i. V. Antonyo Hummel
Vertriebsleitung

Niederlassungen Deutschland

79331 Teningen-Nimburg
Tel. +49 7663 9144-0

77966 Kappel-Grafenhausen
Tel. +49 7822 30055-0

Selbstständige
Niederlassung Frankreich
MSG LEVAGE S.A.R.L.
67100 Strasbourg
Tél. +33 3 88 61 40 37

Geschäftsführer

Afred Jatz
Björn Jatz
Matthias Mohr
Marlo Gutmann

HRB 371297 RG Freiburg
Ust.Ident. Nr. DE 811620838
SteuerNr. 14040 | 63409

Bankverbindungen

Sparkasse Hanauerland | IBAN DE80 6645 1862 0000 0588 27 | BIC SOLADES1KEL
Volksbank Offenburg | IBAN DE87 6649 0000 0009 0517 08 | BIC GENODE61OG1
Commerzbank Offenburg | IBAN DE63 6644 0084 0450 3850 00 | BIC COBADEFF
CIC EST | IBAN FR76 3008 7330 8500 0201 7050 123 | BIC CMCIFRPP

Bitte beachten Sie unsere Allgemeinen Geschäftsbedingungen: www.msg-kran.eu

Gerichtsstand für beide Teile ist Kehl.

